

PROYECTO BÁSICO Y DE EJECUCIÓN DE INSTALACIONES Y ASISTENCIA TÉCNICA A DIRECCIÓN FACULTATIVA DE AUDITORIO DEL EDIFICIO DE LA PUERTA NORTE RECINTO FERIAL IFEMA EN MADRID

ENTIDAD CONTRATANTE:

TYPSA



DESCRIPCIÓN DE LOS TRABAJOS REALIZADOS:

- Asistencia técnica para la redacción del proyecto de ejecución de instalaciones del auditorio ubicado en el edificio de la puerta Norte
- Asistencia técnica a la dirección facultativa de las obras del auditorio
- Comprobar la recepción en obra de los productos de construcción, ordenando la realización de ensayos y pruebas precisas
- Supervisar la ejecución material de la obra comprobando los replanteos, los materiales, la correcta ejecución y disposición de los elementos constructivos y de las instalaciones de acuerdo con el proyecto
- Supervisar y elaborar, a requerimiento del promotor o con su conformidad, eventuales modificaciones del proyecto, que vengán exigidas por la marcha de la obra, siempre adaptadas a la normativa vigente
- Resolver las contingencias que se produzcan en la obra y consignar en el Libro de Órdenes y Asistencia las instrucciones precisas para la correcta interpretación del proyecto

PROYECTO BÁSICO Y DE EJECUCIÓN DE INSTALACIONES Y ASISTENCIA TÉCNICA A DIRECCIÓN FACULTATIVA DE AUDITORIO DEL EDIFICIO DE LA PUERTA SUR RECINTO FERIAL IFEMA EN MADRID

ENTIDAD CONTRATANTE:

TYPSA



DESCRIPCIÓN DE LOS TRABAJOS REALIZADOS:

- Asistencia técnica para la redacción del proyecto de ejecución de instalaciones del auditorio ubicado en el edificio de la puerta Norte
- Asistencia técnica a la dirección facultativa de las obras del auditorio
- Comprobar la recepción en obra de los productos de construcción, ordenando la realización de ensayos y pruebas precisas
- Supervisar la ejecución material de la obra comprobando los replanteos, los materiales, la correcta ejecución y disposición de los elementos constructivos y de las instalaciones de acuerdo con el proyecto
- Supervisar y elaborar, a requerimiento del promotor o con su conformidad, eventuales modificaciones del proyecto, que vengan exigidas por la marcha de la obra, siempre adaptadas a la normativa vigente
- Resolver las contingencias que se produzcan en la obra y consignar en el Libro de Órdenes y Asistencia las instrucciones precisas para la correcta interpretación del proyecto
- Suscribir el acta de replanteo, el acta de recepción y el certificado final de obra, así como conformar las certificaciones parciales y la liquidación final de las unidades de obra ejecutadas
- Elaborar y suscribir la documentación de la obra ejecutada para entregarla al promotor, aportando los resultados del control realizado

PROYECTO BÁSICO Y DE EJECUCIÓN DE INSTALACIONES DE AUDITORIO EN LA CIUDAD FINANCIERA SCH EN BOHADILLA DEL MONTE, MADRID

ENTIDAD CONTRATANTE:

TYPSA

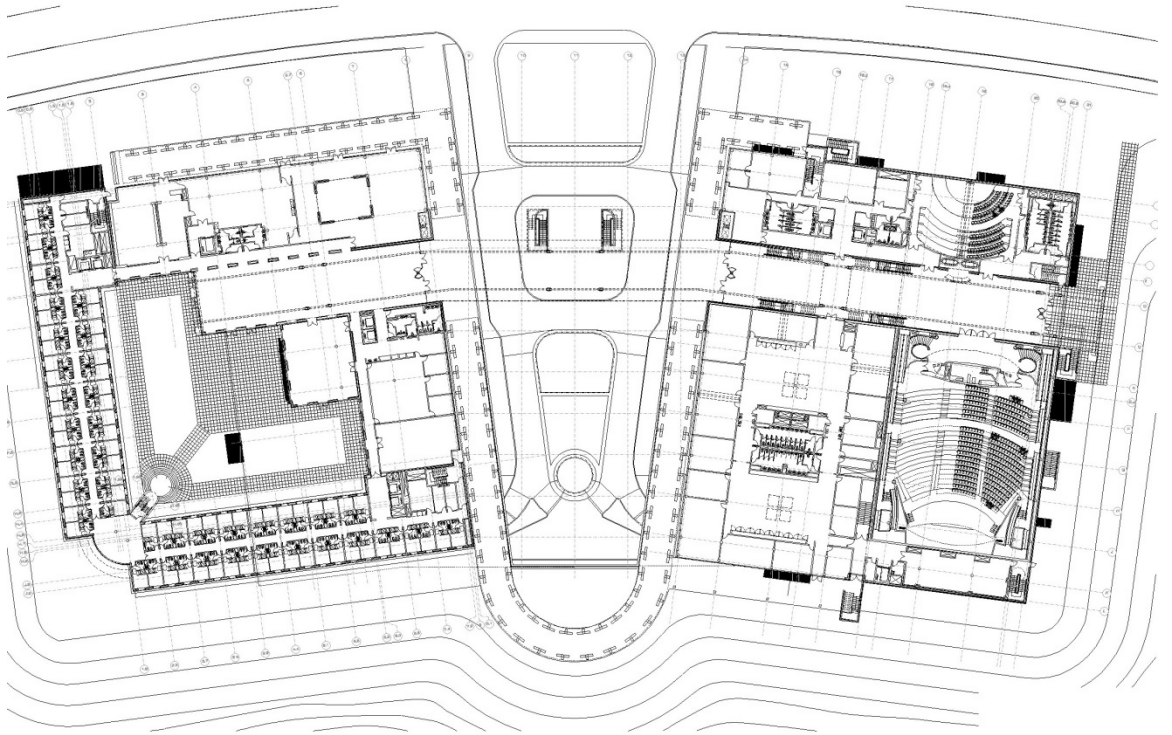

DESCRIPCIÓN DE LOS TRABAJOS REALIZADOS:

- Asistencia técnica para la redacción del proyecto de ejecución de instalaciones del auditorio de la Ciudad Financiera del Santander, ubicada en Boadilla del Monte, consistente en:
 - Instalación de climatización
 - Instalación de fontanería y saneamiento
 - Instalación de protección contra incendios
 - Instalación de electricidad
 - Instalaciones audiovisuales
 - Instalación de seguridad

SECTOR DE AUDITORIOS, TEATRO Y SIMILARES

AUDITORIO DEL EDIFICIO DE LA PUERTA NORTE DEL RECINTO FERIA IFEMA (MADRID).
Asistencia técnica para la redacción del proyecto de ejecución de instalaciones y a la dirección facultativa del Auditorio ubicado en el edificio de la puerta Norte. Cliente: TYPESA, S.A.

AUDITORIO DEL EDIFICIO DE LA PUERTA SUR DEL RECINTO FERIA IFEMA (MADRID).
Asistencia técnica para la redacción del proyecto de ejecución de instalaciones y a la dirección facultativa del Auditorio ubicado en el edificio de la puerta Sur. Cliente: TYPESA, S.A.

AUDITORIO DE LA CIUDAD FINANCIERA DEL SANTANDER CENTRAL HISPANO.
Asistencia técnica para la redacción del proyecto de ejecución de instalaciones del Auditorio ubicado en el Edificio de Residencia y Formación de la Ciudad Financiera del SCH.
Cliente: TYPESA, S.A.